教職員の皆様へ

一括払い可能な大学生協限定パックにてご紹介！

超速ネットWiMAX 2+（ワイマックス）

UQ WiMAX

出張時と外出時のデータ通信は WiMAX におまかせ!!

超速 下り最大 440Mbps※1 全国に拡大中!! × **たっぷり使えるギガ放題**※2

料金プランに関わらず、混雑回避のための速度制限（3日間で10GB以上利用時）があります。

POINT 1	一括払いが可能なパッケージ商品！
POINT 2	工事不要で今日から使える！
POINT 3	たっぷり使える！ ギガ放題※2 料金プランに関わらず、混雑回避のための速度制限（3日間で10GB以上利用時）があります。
POINT 4	全国超速エリア※3

下り最大 超速 440 Mbps※1 対応ルーター

Speed Wi-Fi NEXT WX05 / W06

お客様満足度 No.1 ※4 RBB TODAY モバイルアワード 2016 最優秀賞 キャリア 総合部門

©2017 FUJITV KIDS

※1 表記の通信速度はシステム上の下り最大速度であり、ご利用機器や提供エリアの対応状況により440Mbps、220Mbpsまたは 110Mbps となります。実際の通信速度は通信環境や混雑状況などに応じて低下します。※2「DiSM Flat ツープラス ギガ放題」にご契約の場合ハイスピードモードの「WiMAX 2+」通信において月間のデータ通信量に上限がなく、通信速度制限（月間7GB超）が適用されません。エリア混雑状況により速度を制限する場合があります。※3 47都道府県の主要都市。サービスエリア内でも電波が伝わりにくい場所（屋内、車中、地下、トンネル内、ビルの陰、山間部など）では、通信できなかったり通信速度が低下する場合があります。※4 RBB TODAY モバイルアワード 2016 において、「キャリア総合部門」の総合満足度 No.1 を受賞しました。

LTEオプション料1,005円/月が無料！

Speed Wi-Fi NEXT WX05 NEC製

機器・サービス名	税込組価	注文番号
①WiMAX2+(1年パック) ＋ ルーター(白or赤)セット	¥94,500	白 G11290446 赤 G11290477
②WiMAX2+(2年パック) ＋ ルーター(白or赤)セット	¥99,800	白 G11290453 赤 G11290484
WX05用クレードル	¥3,980	80211458

Speed Wi-Fi NEXT W06 Huawei(ファーウェイ)製

機器・サービス名	税込組価	注文番号
①WiMAX2+(1年パック) ＋ ルーター(白or黒)セット	¥94,500	白 G11326015 黒 G11325995
②WiMAX2+(2年パック) ＋ ルーター(白or黒)セット	¥99,800	白 G11326008 黒 G11325971

※W06のクレードルはありません。

ご購入後、最短30分以内に使えるので急な出張でもお任せください

①生協店頭にてパッケージ・ルーターをご購入

②WEBで必要記入事項を入力

③お申込み完了から約15分後SIMを挿してご利用開始！

※生協店舗にて在庫がない場合、約2日以内にお取り寄せ可能です。FAXからお申込みの際はDISコールセンターまでお問い合わせ下さい。

大学生協だけのお得なサービス

1．月間容量上限なし！ ※3 ※4

→混雑回避のための速度制限(3日間で10GB利用時)があります。※詳しくは下記をご覧ください。

2．初月無料！更新パック購入で最大4年間ご利用可能！

→最大49ヶ月ご利用可能な大学生協限定パック！

3．即日開通可能！ WiMAXだけができること

→急な出張時も安心。生協店舗に在庫があれば即日開通可能！

信頼性のある国産ルーター　WX05

WiMAXって建物内でもつながるの？

1 WiMAXハイパワー

通信速度を約20%改善

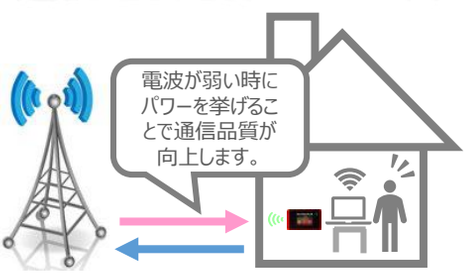

現在の電池残量や通信量を見たいときは？

2 推移データ表示

液晶画面でデータ量も電池残量も一目で確認

データ通信料
最大3日間の通信量を確認することができる。

電池残量
液晶画面で見やすく、確認簡単。

通信速度を安定させたいときは？

3 専用クレードル

実行速度を約30%改善

Wウイングアンテナ
電波を360°均等に放射

TX Beam Formingとの組合せ

対応子機に向けて集中的に電波を送信するのでスループット改善！実行速度が30%up！

※クレードルは別売で販売しております。

ギガビット級通信　W06

高速通信！USB接続なら受信最大1.2Gbps対応

※1.2Gbpsは、ハイスピードプラスエリアモード、ハイパフォーマンスモード及び4×4MIMO設定ONで、USB3.0以上対応のType-CケーブルとUSB3.0以上対応のPCなどの機器に接続した場合の速度となります。

高性能ハイモードアンテナ搭載でアンテナ感度向上

今まで繋がりにくかった場所でも電波を確実にキャッチ！受信速度が約20%UP！

■製品のスペック詳細
WX05：https://www.uqwimax.jp/wimax/products/wx05/　**W06：**https://www.uqwimax.jp/wimax/products/w06/

※料金プランに関わらず、混雑回避のための速度制限(3日間で10GB以上利用時)があります。

※1 システム上の下り最大速度であり、ご利用機器や提供エリアの対応状況により、WiMAX2+は440Mbps、220Mbpsまたは110Mbps、LTEは75Mbps、37.5Mbpsまたはそれ以下となります。詳しくは機器の仕様やホームページをご確認ください。　※2 記載の速度は技術規格上の最大値であり、実使用速度を示すものではありません。エリア内であってもお客様のご利用環境、回線の状況等により大幅に低下する場合があります。またご購入前には利用エリアをご確認下さい。　※3 ※4 WiMAX2+のみを利用する通信モード（ハイスピードモード）の場合は、月間のデータ通信量に上限が御座いませんが、WiMAX2+とLTEを利用する通信モード（ハイスピードプラスエリアモード）を利用して月間データ通信量が7GB以上となった場合、ハイスピードモード・ハイスピードプラスエリアモードの通信速度を当月末まで128Kbpsに制限します。また前日までの直近3日間でハイスピードモード・ハイスピードプラスエリアモードの通信量の合計が10GB以上となった場合、ハイスピードモード・ハイスピードプラスエリアモードの通信速度を18時頃から翌日2時頃にかけて概ね1Mbpsに制限します。　※2019年1月1日時点

ご相談・お申し込み

大学生協 店舗まで

WiMAXサービスに関するお問い合わせ

DISコールセンター TEL：0120-276-616
（受付時間：11時～20時　メンテナンス日を除き年中無休）
WEB：http://www.dismobile.jp/　メール：support@diswimax.jp

Windows 7 サポートが終了します！

univ. CO-OP

2020年1月14日
サポート
完全終了

Windows 7 延長サポート終了後のPCを使い続けることによるリスク

ウイルス・マルウェアへの感染

情報漏えい

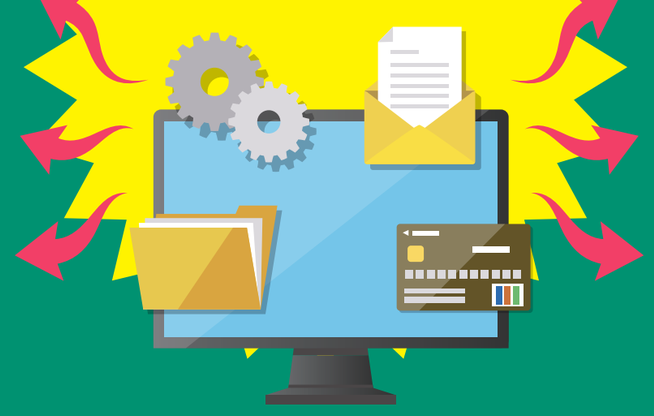

周辺機器・ソフトウェアがWindows 7非対応になる

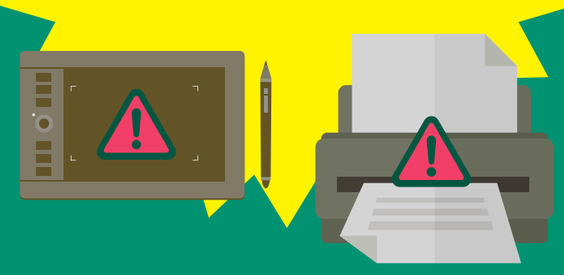

セキュリティ更新プログラムや有償サポートを含むすべてのサポートが受けられなくなります

Windows10へ、早めの引越しを始めましょう

Windows10搭載のPanasonic人気モバイルシリーズ 外出先でも快適なSIMカードセットがおすすめです！

レッツノートUniv.シリーズ+SIMカード2年セット

大学生協でしか購入できないUniv.シリーズに新製品が加わりました。スムーズな移行作業のためにも今が買い替えのチャンスです！

大学生協限定で2年間SIMカードセット

SoftBank対応 | 初月+23ヶ月 | 6GB/月

トレミール
●SoftBank 4G対応データ通信nanoSIMカード●AXGP対応●6GB/月※超過後128kbps※直近3日間の通信制限ありません●後日配送

レッツノート史上最高級モデル SSD2TB & BDスーパーマルチ搭載

Windows 10 Pro | 12.1型WUXGA (1920×1200) | インテル Core i7-8565U (1.80GHz) | メモリ 16GB (16GBx1/空x0/最大16GB) | SSD 2TB | BDスーパーマルチ | 無線LAN (11a/b/g/n/ac) | 有線LAN (1000BASE-T) | LTE搭載 (nanoSIMカード)

注文番号 G11384954

SVスーパープレミアム +SIMカード2年セット
CF-SV8LFXVU+YSIM-TUNAG-2YSSET

税込組価 **494,600円**（本体価格449,637円／消費税44,963.7円）

●USB3.0x3、USB3.1 Type-C×1、HDMI/RGB●Webカメラ●Bluetooth●LTE搭載●4年保証と3年特別安心保証●駆動時間：(Sバッテリー)約12.5時間、(Lバッテリー)約19.5時間●S+Lバッテリー同梱●Sバッテリー装着時：約1.059kg、Lバッテリー装着時：約1.159kg

ディスプレイ360度回転型の最新2in1モデル 薄型コンパクトボディに高機能を凝縮

Windows 10 Pro | 12.0型WQXGA+ (2880x1920) | インテル Core i7-8565U (1.80GHz) | メモリ 16GB (16GBx1/空x0/最大16GB) | SSD 512GB | 無線LAN (11a/b/g/n/ac) | 有線LAN (1000BASE-T) | LTE搭載 (nanoSIMカード)

注文番号 G11384947

QVプレミアム +SIMカード2年セット
CF-QV8GF1VU+YSIM-TUNAG-2YSSET

税込組価 **424,600円**（本体価格386,000円／消費税38,600.0円）

●USB3.0x3、USB3.1 Type-C×1、HDMI/RGB●Bluetooth●LTE搭載●4年保証と3年特別安心保証●駆動時間：約10時間●標準バッテリー同梱●約989g

最新第8世代CPU搭載 ハイパフォーマンスモデル

Windows 10 Pro | 12.1型WUXGA (1920×1200) | インテル Core i7-8565U (1.80GHz) | メモリ 16GB (16GBx1/空x0/最大16GB) | SSD 512GB | DVDスーパーマルチ | 無線LAN (11a/b/g/n/ac) | 有線LAN (1000BASE-T) | LTE搭載 (nanoSIMカード)

注文番号 G11384961

SV8プレミアム +SIMカード2年セット
CF-SV8DF1VU+YSIM-TUNAG-2YSSET

税込組価 **330,152円**（本体価格300,139円／消費税30,013.9円）

●USB3.0x3、USB3.1 Type-C×1、HDMI/RGB●Webカメラ●Bluetooth●LTE搭載●4年保証と3年特別安心保証●駆動時間：(Sバッテリー)約14.0時間、(Lバッテリー)約21.0時間●S+Lバッテリー同梱●Sバッテリー装着時：約1.024kg、Lバッテリー装着時：約1.124kg

持ち歩ける大画面14.0型 ワイドに使えるハイクラスモバイルPC

Windows 10 Pro | 14.0型FHD (1920×1080) | インテル Core i7-8565U (1.80GHz) | メモリ 16GB (16GBx1/空x0/最大16GB) | SSD 512GB | DVDスーパーマルチ | 無線LAN (11a/b/g/n/ac) | 有線LAN (1000BASE-T) | LTE搭載 (nanoSIMカード)

注文番号 G11384985

LV8プレミアム +SIMカード2年セット
CF-LV8DF1VU+YSIM-TUNAG-2YSSET

税込組価 **330,152円**（本体価格300,139円／消費税30,013.9円）

●USB3.0x3、USB3.1 Type-Cx1、HDMI/RGB●Bluetooth●LTE搭載●4年保証と3年特別安心保証●駆動時間：(Sバッテリー)約12.5時間、(Lバッテリー)約19.0時間●S+Lバッテリー同梱●Sバッテリー装着時：約1.275kg、Lバッテリー装着時：約1.375kg

最新第8世代CPU搭載 軽量&コンパクトボディに 最新のインテリジェンス

Windows 10 Pro | 10.1型WUXGA (1920×1200) | インテル Core i7-8500Y (1.50GHz) | メモリ 16GB (16GBx1/空x0/最大16GB) | SSD 512GB | 無線LAN (11a/b/g/n/ac) | 有線LAN (1000BASE-T) | LTE搭載 (nanoSIMカード)

注文番号 G11384978

RZプレミアム +SIMカード2年セット
CF-RZ8DF1VU+YSIM-TUNAG-2YSSET

税込組価 **353,782円**（本体価格321,620円／消費税32,162.0円）

●液晶静電容量式マルチタッチパネル●USB3.0x3、HDMI/RGB●Webカメラ●Bluetooth●LTE搭載●4年保証と3年特別安心保証●駆動時間：約11.5時間●約0.775kg

TOUGHBOOK Univ.モデル+SIMカード2年セット

使用環境を選ばないTOUGHBOOKに待望のUniv.シリーズが登場 10.1型デタッチャブル&コンバーチブルPC

TOUGHBOOKは様々な現場でご利用いただくために耐久性を確認する試験を実施しています。

■ 埃の多い場所で… 防塵IP6x準拠

■ 屋外での使用に… 防滴IPx5準拠

■ 持ち歩き時のもしもに… 90cm落下試験

■ 車両での使用に… 耐振動 MIL-STD-810G

■ 寒冷地・炎天下での作業に… 動作温度-10℃~50℃

Windows 10 Pro | 10.1型WUXGA (1920×1200) | インテル CoreiS-7Y57 (1.20GHz) | メモリ 8GB (8GBx1/空x0/最大8GB) | SSD 256GB | 無線LAN (11a/b/g/n/ac) | 有線LAN (1000BASE-T) | LTE搭載 (nanoSIMカード)

注文番号 G11385111

Panasonic
TOUGHBOOK +SIMカード2年セット
CF-20E5097VJ+YSIM-TUNAG-2YSSET

税込組価 **364,600円**（本体価格331,455円／消費税33,145.5円）

●10フィンガー対応マルチタッチパネル●タブレット部:USB 3.0Type-A×1、HDMI、拡張バスコネクター×1／キーボード部:USB 3.0Type-A×2、USB 2.0Type-A×1、シリアルコネクター、HDMI、RGB●GPS搭載●Webカメラ●Bluetooth●LTE搭載●3年保証と3年間特別安心保証●駆動時間：約10.5時間●本体(タブレット部のみ)：約0.95kg、キーボード部含む：約1.76kg

SoftBank対応 | 初月+23ヶ月 | 6GB/月

大学生協限定で 2年間SIMカードセット

●SoftBank 4G対応データ通信nanoSIMカード●AXGP対応●6GB/月※超過後128kbps ※直近3日間の通信制限ありません●後日配送

Y!mobile SIMは 安心のSoftBank回線

通信品質も通信速度も安定のY!mobileのSIMカードで 外出・出張先の通信も安心！作業効率UPにもつながります

通信速度 平均【下り】 下り速度、上り速度ともにワイモバイルがトップ。地域別でも優位。

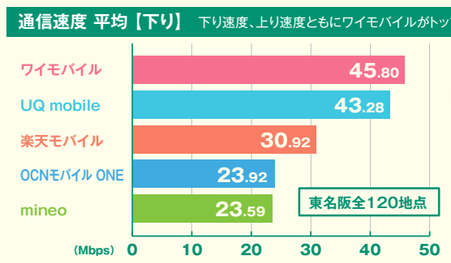

2016年12月 格安スマホ通信速度実測調査 https://ictr.co.jp/report/20161209.html

SIMカードはこんなに便利！！
- ポケットWi-Fiを持つ必要がない
- PCの起動と同時に接続できる
- 面倒な初期設定が不要

●SIMカードはライセンス販売となっており、パッケージ同梱物に従いWEB登録後が必要です。WEB登録後7営業日でご指定の住所にSIMカードが届きます。
●本ページのパソコンに挿してご利用の場合はライセンス登録時にnanoサイズをお選びください。