大学生協 おすすめ

2週間～参加OK! インドネシアで広げる未来の選択肢

リアル 海外就業体験 IN ジャカルタ 15・16日間

“好き”を活かしてキャリアへ! メディア×マーケティング×多文化環境

2015年創業、急成長中のメディア企業Beautynesiaでオフィスインターン。2025年にはジャカルタでTGC(東京ガールズコレクション)を主催し、広告・SNS・インフルエンサー連携企画などを手掛ける総合的なデジタルマーケティング企業で、多国籍スタッフと働きながら実践的なスキルとグローバルな視野を身につけます。

インターンの仕事内容例
- AIツールを活用した市場調査
- インタビューなどマーケティング
- ファッションイベント設営サポート
- 資料の日英翻訳
- 見積書や請求書の作成 etc

海外就業体験ツアー（無給インターンシップ） Q&A　必ずご一読ください

参加前	英語やインドネシア語が話せなくても参加できますか?	語学レベルに応じて業務内容を調整しますのでご安心ください。 余裕があればインドネシア語での簡単な挨拶や自己紹介を事前に調べておくと、同僚や上司とも距離を縮めるのに役立ちますのでおすすめします。
	参加条件はありますか?	大学に在籍しており、心身ともに健康であればどなたでも可能です。
	プログラムの期間は選べますか?	最長30日間まで延長可能です。到着日は基本日曜で、翌月曜からインターン開始、土曜帰国となります。 観光目的等で数日延泊も可能ですので希望がある方はご相談ください。
	年間を通していつでも参加できますか?	基本的には通年通して参加可能です。祝日が多い月や週、または会社の業務状況等により、短期インターンの受け入れが難しい期間が生じる場合がございます。 具体的な希望日程がありましたら、まずは空き状況をお問い合わせの上、正式にお申込み手続きをお願いします。
	ビザは必要ですか?	30日間までのインターンシップはVOA(到着ビザ)で参加可能です。
	事前に準備しておくことはありますか?	参加決定者には会社からジャカルタ基本情報や会社情報などをまとめた資料をお送りしますので事前にご確認ください。
	初めての海外がインターンでも大丈夫…?	まったく問題ありません。治安・物価・観光などバランスの取れた都市であるジャカルタは初めての海外渡航の学生さまにもオススメです。 さらにこのプログラムでは旅行だけでは味わえない海外での実際の職場体験ができ、学びと体験の両方を得ることが可能です。
滞在先	宿泊先はどこですか?	Amaris Hotel Tendeanという、オフィスから徒歩8分のホテルを利用予定です。 住所：Jl. Kapten Tendean No.11, RT.1/RW.2, Kuningan Bar., Kec. Mampang Prpt., Kota Jakarta Selatan, Daerah Khusus Ibukota Jakarta 12710
	滞在先へはどうやって行きますか?	空港からタクシーまたは配車アプリGrabをご利用ください。滞在先へはおよそ1時間半、約3,000円程度です。 タクシーの場合は必ず到着ロビー外のBluebird専用乗り場からBluebirdのタクシーを利用し、客引きをしている違法タクシーには乗らないようご注意ください。 配車アプリのGrabは現地での移動で一般的に広く利用されており、勤務後や週末などの観光にも利用できて便利です。
	到着時に現地でのサポートはありますか?	インターン先の会社スタッフが3日目の朝にホテルでご挨拶をし、滞在先周辺の案内や翌日の連絡等、現地生活の簡単なオリエンテーションを行います。
	洗濯はできますか?	宿泊先にて有料のランドリーサービスがございます。
インターン	どんな仕事ができますか?	語学力・これまでのインターンやアルバイトの経験・個々のスキルによりさまざまな仕事を経験できます。 例：マーケティングリサーチ・翻訳・イベントアシスタント、企画会議参加等
	就業時間は?	基本朝9時～夕方6時までですが、イベントと重なる週のインターンの場合はその枠外の時間になることもあります。
	ドレスコードはありますか?	顧客企業様などにお会いする可能性がありますので、ビジネスカジュアルでお願いします。Tシャツ、サンダル、短パン等は禁止です。
	どうやって通勤しますか?	徒歩またはGrabをご利用ください
勤務開始日	勤務初日はどうやって会社へ行きますか?	初日は朝に会社スタッフがホテルロビーでお待ちしており、会社までお連れします。2日目以降は各自ご出勤をお願いします。 会社住所：Jl. Kapten Tendean No.12 14A, RT.2/RW.2, Mampang Prapatan, South Jakarta City, Jakarta 12790
	持ち物はなんですか?	ラップトップ・タブレット・筆記用具等、オフィス職に必要なものをご持参ください
現地生活	ジャカルタの気候はどんな感じですか?	一年中暑く、平均気温は30℃前後です。湿度が高いので、通気性の良い服がおすすめです。 雨季（おおむね11月～3月）はスコールが多いですが、日中ずっと降り続くことは少ないです。
	現金利用が多いか、それともPayPayのようなアプリを利用するのが一般的ですか?	多くの電子ウォレットはインドネシア国内の電話番号・銀行口座が必要なため、短期滞在者は現金とクレジットカードが基本です。 屋台やローカルマーケットではまだ現金が主流です。
	水道水は飲めますか?	飲めません。ペットボトルの水かウォーターサーバーの水を利用します。
	治安は大丈夫ですか?	ジャカルタの主要エリアは比較的安全ですが、貴重品管理や夜間の外出など一般的な注意は必要です。
	物価はどうですか?	ローカル食堂：200～400円　マクドナルド等ファストフード：450～600円　カフェのコーヒー：250～500円 水1.5Lペットボトル：70～100円　Grab(車で5～10km)：400～800円
	休日はどう過ごせますか?	コタトゥアやイステクラル・モスクなどの観光地巡り、カフェめぐりやモールでのショッピングなどを楽しめます。週末にはボゴールやバンドンなどへの小旅行も人気です。 ジャカルタは交通渋滞がよく発生するため、時間には余裕を持って行動しましょう。
	食事はどうなりますか?	ホテル滞在の場合は朝食がつきます。昼食は会社オフィスの食堂を利用でき、1食300円程度です。夕食は各自自由となります。
	食あたりや体調不良が心配です…	急な気候・食事の変化でお腹を壊す人もいます。常備薬（整腸剤・胃薬・風邪薬など）を持参すると安心です。屋台では火の通ったものを選びましょう。
	宗教や文化で気をつけることはありますか?	インドネシアはイスラム教中心の多宗教都市で、信仰を尊重することが大切です。モスク付近やお祈りの時間は静かに過ごす、露出の多い服を避けるなど配慮が必要です。 またどんな文化圏でも挨拶や笑顔を大切にすると好印象ですので心がけましょう。
修了後	インターン修了証はもらえますか?	はい、プログラム修了後に公式修了証を発行します。就職活動やポートフォリオにも活用可能です。
	就職活動に活かせますか?	海外経験、異文化理解、英語での実務経験などがアピールポイントになります。

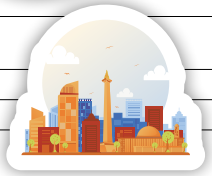

■ご旅行代金 お一人様あたり（1名または2名1室利用）

2月13日出発	8月21日／8月28日出発
368,000円	378,000円

左記旅行代金とは別に燃油サーチャージ、海外空港諸税及び日本の空港施設使用料が必要です。ご出発の3週間前頃に確定した金額をご案内させていただきます。空港諸税及び国際観光税 目安 成田:13,980円／関空:14,450円（2026年8月現在）燃油サーチャージ 目安41,200円（2026年8月現在 キャセイパシフィック航空利用時）

パスポート有効残存日数 インドネシア入国時 6ヶ月以上　査証 必要　添乗員 同行いたしません。　最少催行人員 1名　食事 朝食12回 昼食0回 夕食0回（機内食除く）
宿泊施設 Amaris Hotel Tendean　利用航空会社 キャセイパシフィック航空、マレーシア航空、シンガポール航空、全日空、日本航空、ガルーダインドネシア航空

■リアル海外就業体験（無給インターンシップ）In ジャカルタ 15･16日間 スケジュール

日次	曜日	地名	摘要　×:食事なし、朝:朝食、機:機内食
1	土	日本各地発 ジャカルタ着	東京（羽田または成田）、大阪（関空または伊丹）、名古屋、福岡発、空路、アジア内乗継にてインドネシアのジャカルタへ。 【同日着フライトの場合】※2 夜　着後、各自でホテルへ。（ブルーバードタクシーでのご移動をお勧めします。） 【機中泊※1またはジャカルタ泊※2】 × × ×
2	日	ジャカルタ着	【翌日着フライトの場合】※1 午前　着後、各自でホテルへ。（ブルーバードタクシーでのご移動をお勧めします。） 宿泊先のチェックインは15時以降となります。 【ジャカルタ泊】 機 × ×
3～7	月～金	ジャカルタ滞在	朝　ホテルにて現地スタッフより滞在中のご説明をさせていただきます。 その後、スタッフと出社します。Beautynesia Media社にて海外就業体験 【ジャカルタ泊】 朝 × ×
8・9	土～日	ジャカルタ滞在	終日：フリータイム。 【ジャカルタ泊】 朝 × ×
10～14	月～金	ジャカルタ滞在	Beautynesia Media社にて海外就業体験 最終日は修了証をお渡しします。 【ジャカルタ泊】 朝 × ×
15	土	ジャカルタ発 日本各地着	1週間または2週間追加プランをご用意しております。予約時にお申し出ください。帰国便の時間に合わせ各自で空港へ。（ブルーバードタクシーでのご移動をお勧めします。） 空路、アジア乗継、帰国の途へ。 【同日着フライトの場合】※3 夜　東京（羽田または成田）、大阪（関空または伊丹）、名古屋、福岡着。 【同日着※3または機中泊※4】 × 機 ×
16	日	日本各地着	【翌日着フライトの場合】※4　朝　東京（羽田または成田）、大阪（関空または伊丹）、名古屋着

※1　フライトスケジュールは未定です。往路ジャカルタ到着が出発翌日(2日目)になる場合はジャカルタ13泊となります。
※2　フライトスケジュールは未定です。往路ジャカルタ到着が出発当日(1日目)になる場合はジャカルタ14泊となります。
※3　フライトスケジュールは未定です。復路、日本各地到着が同日(15日目)になる場合は旅行期間が15日間となります。
※4　フライトスケジュールは未定です。復路、日本各地到着が翌日(16日目)になる場合は旅行期間が16日間となります。

受入企業 CEO からのメッセージ

はじめまして、インドネシアで Web メディア会社を創業して 10 年目の Beautynesia 長谷川です。

私自身、大学生時代にさまざまな業界の会社でインターンを体験しまして、自分自身の見えていた世界が一気に広がり就職活動や新社会人生活にプラスになった一人です。このプログラムは海外、しかも経済成長中の大国インドネシアでの就業体験ということで、大学生の皆さんには「目から鱗」「日本の常識は世界の非常識」という日々を過ごしていただき、きっと皆さんにも“視界が広がる”経験を日本に持ち帰っていただけると信じております。希望溢れる皆さんとの出会いを楽しみに、ジャカルタでお待ちしております！

Beautynesia CEO 長谷川 智紀

ご旅行条件（要約）

お申し込みの際、必ず「海外募集型企画旅行条件書」を別途お受け取りいただき、ご確認の上、お申し込みください。尚、「海外募集型企画旅行条件書」は当社ホームページ http://www.arc3.co.jpからもご覧になれます。

●募集型企画旅行契約
(1)この旅行は、㈱アーク・スリー・インターナショナル（以下「当社」といいます。）が企画・募集し実施する旅行であり、この旅行に参加されるお客様は当社と募集型企画旅行契約（以下「旅行契約」といいます。）を締結することになります。
(2)旅行契約の内容・条件は、募集広告、パンフレット、別途お渡しする旅行条件書、本旅行出発前にお渡しする確定書面（最終旅行日程表）及び当社旅行業約款募集型企画旅行契約の部によります。

●旅行の申込み
(1)当社所定の旅行申込書に所定の事項を記入の上、下記の申込金を添えてお申込みいただきます。申込金は「旅行代金」「取消料」「違約料」のそれぞれ一部または全部として取扱います。

区分	申込金（おひとり）
旅行代金が30万円以上	5万円以上旅行代金まで
旅行代金が15万円以上30万円未満	3万円以上旅行代金まで

(2)当社らは、電話・郵便・ファクシミリその他の通信手段による 旅行契約の予約の申込みを受け付けます。この場合、予約の時点では契約は成立しておらず当社らが予約の承諾の旨を通知した日の翌日から起算して3日以内に、当社らに申込書の提出と申込金の支払いを行っていただきます。
(3)当社所定の旅行申込書にお客様のローマ字氏名をご記入される際には、ご旅行に使用されるパスポートに記載されている通りにご記入ください。お客様の氏名が誤って記入された場合は、お客様の交替の場合に準じ、交替手数料をいただきます。尚、運送・宿泊機関の事情により、氏名の訂正が認められず、旅行契約を解除いただく場合もあります。この場合には当社所定の取消料をいただきます。

●旅行契約の成立時期
旅行契約は、当社らが契約の締結を承諾し、申込金を受領した時に成立するものとします。

●旅行代金のお支払い期日
旅行代金は旅行開始日の前日から起算して、さかのぼって21日目に当たる日（以下「基準日」といいます。）よりも前にお支払いいただきます。

●旅行代金に含まれるもの
（1）旅行日程に明示した航空、船舶、鉄道等利用交通機関の運賃・料金。尚、運賃・料金はコースにより等級が異なります。別途明示する場合を除きエコノミー・クラスとなります。（2）旅行日程に含まれる送迎バス等の料金（3）旅行日程に明示した観光の料金（バス等の料金・ガイド料金・入場料金等）（4）旅行日程に明示した宿泊料金及び税・サービス料金（2人部屋に2人ずつの宿泊を基準とします。）（5）旅行日程に明示した食事料金（機内食は除きます。）及び税・サービス料金。（6）お１人様につきスーツケース等１個の受託手荷物運搬料金（航空機で運搬の場合お1人様20kg以内が原則ですが、クラス・方面によって異なります。（7）添乗員同行コースの添乗員の同行費用（8）運送機関の課す付加運賃・料金

●旅行代金に含まれないもの
前項のほかは旅行代金に含まれません。その一部を例示します。
（1）超過手荷物料金（2）クリーニング・電話料金・ホテルのボーイ・メイド等に対するチップ、その他追加飲食等個人的性質の諸経費及びそれに伴う税・サービス料（3）傷害、疾病に関する医療費（4）渡航手続関係諸経費（旅券印紙・証紙料金・査証料・予防接種料金及び渡航手続代行に対する旅行業務取扱料金等。）（5)日本国内におけるご自宅から発着空港までの交通費や宿泊費等（6)日本国内の空港を利用する場合の空港施設使用料（7)日本国外の空港税・出国税及びこれに類する諸税（8)希望者のみ参加されるオプショナルツアー（別途料金の小旅行）の料金（9)お客様が個人的な案内、買物等を添乗員等に依頼された場合のそれに伴う諸費用、お客様の怪我、疾病等の発生に伴う諸費用、お客様の不注意による荷物紛失、忘れ物の回収に伴う諸費用、別行動手配に要した諸費用

●お客様の解除権
お客様は、いつでも以下の表で定める取消料をお支払いいただくことにより、旅行契約を解除することが出来ます。なお、表でいう「旅行契約の解除期日」とは、お客様が当社らのそれぞれの営業日・営業時間内に解除する旨をお申し出いただいた時を基準とします。
<表>取消料

旅行契約の解除期日	取消料（おひとり）
旅行開始日の前日から起算してさかのぼって、40日目にあたる日以降31日目にあたる日まで	ピーク時に旅行を開始する場合： 旅行代金の10%（10万円を上限） ピーク時以外に旅行を開始する場合：無料
旅行開始日の前日から起算してさかのぼって、30日目にあたる日以降3日目にあたる日まで	旅行代金の20%
旅行開始日の前々日から当日まで	旅行代金の50%
旅行開始後または無連絡不参加	旅行代金の100%

＊注1：「ピーク時」とは、12月20日から1月7日まで、4月27日から5月6日まで及び7月20日から8月31日までをいいます。

●当社の解除権 旅行開始前の解除
当社は、次に掲げる場合において、旅行開始前に旅行契約を解除することがあります。この場合、既に収受している旅行代金（あるいは申込金）の全額を払い戻しいたします
（1）お客様の人数が各コースに記載した最少催行人員に達しなかったとき。この場合、当社は旅行開始日の前日から起算してさかのぼって23日目（前項＊注1に規定するピーク時に旅行を開始するものについては33日目）にあたる日より前に旅行を中止する旨をお客様に通知します。
（2）天災地変、戦乱、暴動、運送・宿泊機関等の旅行サービス提供の中止、官公署の命令その他の当社の関与し得ない事由により、契約書面に記載した旅行日程に従った旅行の安全かつ円滑な実施が不可能となり、又は不可能となるおそれが極めて大きいとき。一例/日程に含まれる地域について、外務省から「渡航の是非を検討してください」以上の危険情報が出されたとき。

●当社の免責事項
お客様が次に掲げるような事由により損害を被られても、当社は責任を負いかねます。ただし、当社又は当社の手配代行者の故意又は過失が証明されたときは、この限りではありません。
①天災地変、戦乱、暴動又はこれらのために生ずる旅行日程の変更もしくは旅行の中止②運送・宿泊機関等の事故もしくは火災により発生する損害③運送・宿泊機関等のサービス提供の中止又はこれらのために生ずる旅行日程の変更もしくは旅行の中止④日本又は外国官公署の命令、外国の出入国規制又は伝染病による隔離、又はこれらによって生じる旅行日程の変更、旅行の中止⑤自由行動中の事故⑥食中毒⑦盗難⑧運送機関の遅延、不通、スケジュール変更、経路変更など、又はこれらによって生ずる旅行日程の変更もしくは目的地滞在時間の短縮

●特別補償
お客様が募集型企画旅行参加中に急激かつ偶然な外来の事故により生命、身体または手荷物に被った一定の損害について、旅行業約款特別補償規程により、死亡補償金、入院見舞金、通院見舞金、携行品にかかる損害補償金を支払います。

●旅程保証
当社は、当パンフレットに記載した契約内容のうち、当社旅行業約款（募集型企画旅行条件書第21条別表）に掲げる契約内容の重要な変更が生じた場合は、定められた変更保証金をお客様に支払います。尚、当社は、お客様が同意された場合、金銭による変更補償金の支払いに替え、同等価値以上の物品・サービスの提供をすることがあります。

●お客様の交替
お客様は、当社の承諾を得て旅行契約上の地位を別の方に譲渡することができます。この場合、お一人様につき10,000円の手数料を頂戴します。尚、既に航空券を発行している場合には、別途再発券に関わる費用を請求する場合があります。

●個人情報の取扱いについて
当社およびご旅行をお申込みいただいた受諾旅行業者（以下「販売店」）は、旅行申し込みの際にご提出いただいた個人情報について、お客さまとの連絡や運送・宿泊機関等の手配のために利用させていただくほか、必要な範囲において当該機関等に提出いたします。お申込みの際には必ず旅行条件書（全文）をお受け取りいただき、事前に内容をご確認の上お申込みください。

●パンフレット表示の旅行開始地までの国内航空券の取り扱いについて
パンフレット掲載の特別運賃を利用した国内航空券の手配に関する契約は当社が承諾したときに成立します。国内航空線の区間について当社が承諾した後は、当該のコースの海外旅行部分を含めて募集型企画旅行契約とし、特別補償、旅程管理、旅程保証の対象とします。尚、お客様が申し込まれたパンフレット記載の特別料金での国内航空券について予約・確保ができず、お客様が該当コースを取り消しする場合は、該当コースに関わる所定の取消料をお支払いいただきます。

●ご旅行条件の基準
この旅行条件は2026年8月1日を基準としています。また、旅行代金は2026年8月1日現在有効なものとして示されている航空運賃・適用規則又は2026年8月1日現在国土交通大臣に認可申請中の航空運賃・適用規則を基準として算出しています。

旅行企画・実施

「地球にやさしい旅人宣言」ー自然や文化遺産を大切にー

ARC THREE INTERNATIONAL

ボンド保証会員（社）日本旅行業協会正会員

旅行業公正取引協議会会員

プライバシーマーク 17001896(05)

株式会社 アーク・スリー・インターナショナル

観光庁長官登録旅行業第1409号
〒530-0012 大阪市北区芝田1丁目14-8 梅田北プレイス13階　総合旅行業務取扱管理者：荒木 克周

受託販売

全国大学生活協同組合連合会旅行センター

総合旅行業務取扱管理者とは、お客様の旅行を取り扱う支店・営業所での取引に関する責任者です。この旅行契約に関して担当者からの説明にご不明な点があれば、ご遠慮なく上記の取扱管理者にお尋ねください。